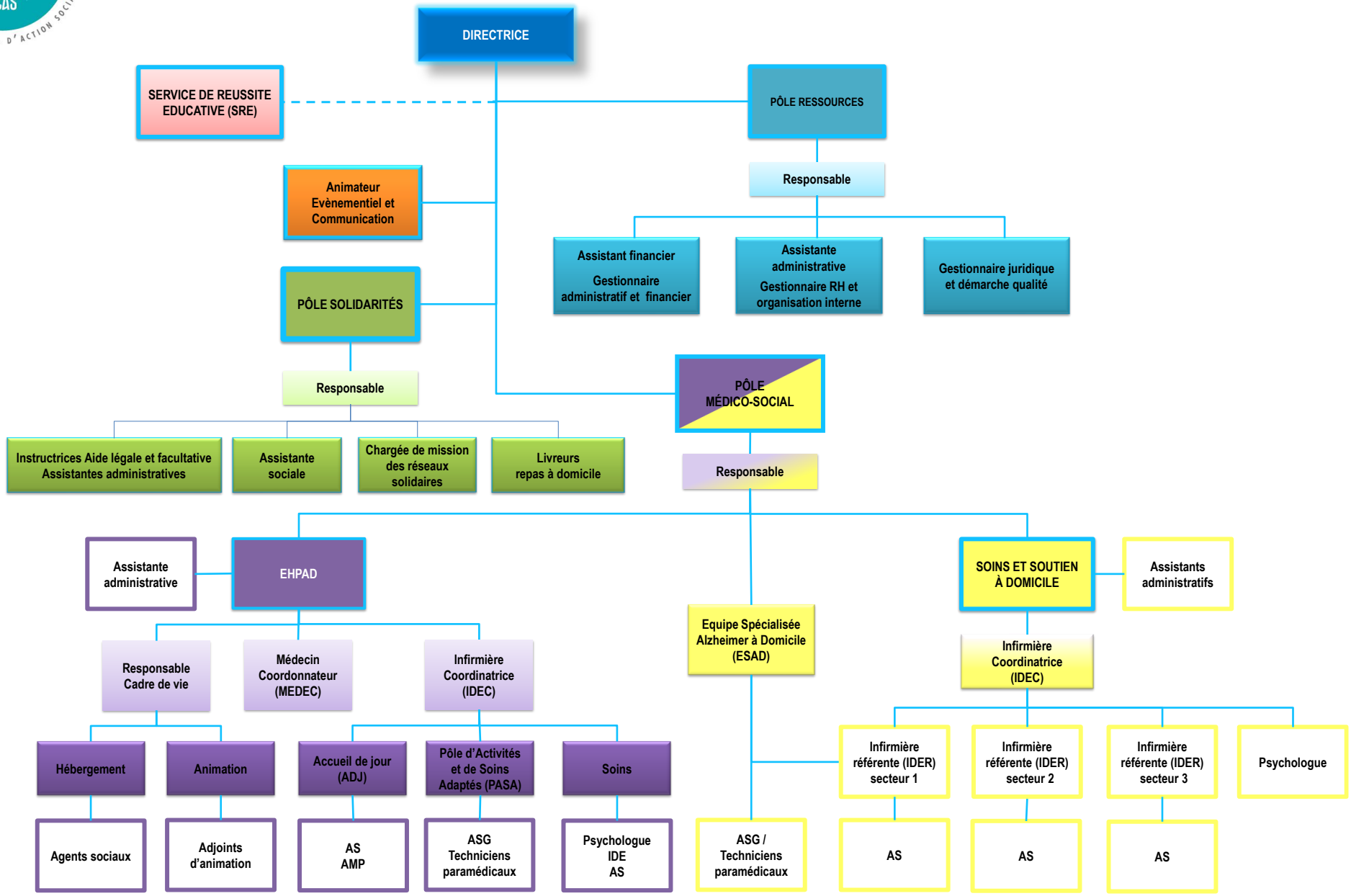
DIRECTRICE
SERVICE DE REUSSITE EDUCATIVE (SRE)
PÔLE RESSOURCES
Responsable
Assistant financier
Gestionnaire administratif et financier
Assistante administrative
Gestionnaire RH et organisation interne
Gestionnaire juridique et démarche qualité
Animateur Evènementiel et Communication
PÔLE SOLIDARITÉS
Responsable
Instructrices Aide légale et facultative
Assistantes administratives
Assistante sociale
Chargée de mission des réseaux solidaires
Livreurs repas à domicile
PÔLE MÉDICO-SOCIAL
Responsable
Assistante administrative
EHPAD
Responsable Cadre de vie
Médecin Coordonnateur (MEDEC)
Infirmière Coordinatrice (IDEC)
Hébergement
Animation
Accueil de jour (ADJ)
Pôle d'Activités et de Soins Adaptés (PASA)
Soins
Agents sociaux
Adjoints d'animation
AS
AMP
ASG
Techniciens paramédicaux
Psychologue
IDE
AS
Equipe Spécialisée Alzheimer à Domicile (ESAD)
ASG / Techniciens paramédicaux
SOINS ET SOUTIEN À DOMICILE
Assistants administratifs
Infirmière Coordinatrice (IDEC)
Infirmière référente (IDER) secteur 1
Infirmière référente (IDER) secteur 2
Infirmière référente (IDER) secteur 3
Psychologue
AS
AS
AS

05/07/2022